



Państwowe
Gospodarstwo Wodne
Wody Polskie

**Państwowe Gospodarstwo
Wodne
Wody Polskie**
Nadzór Wodny Pleszew
ul. Poznańska 79
63-300 Pleszew

**SPRAWOZDANIE Z DZIAŁAŃ PODEJMOWANYCH NA TERENIE
NADZORU WODNEGO PLESZEW
NA OBSZARZE POWIATU PLESZEWSKIEGO
ZA ROK 2022**

Pleszew, kwiecień 2023 rok

Spis treści:

- 1. Podstawa prawna sprawozdania.**
- 2. Obszar działania Nadzoru Wodnego wraz z mapą i krótką charakterystyką.**
- 3. Zestawienie gmin znajdujących się na terenie działania Nadzoru Wodnego.**
- 4. Zakres prac wykonanych na terenie działania Nadzoru Wodnego.**
- 5. Ilość i rodzaj spraw prowadzonych przez Nadzór Wodny.**

1. Podstawa prawna sprawozdania.

W związku z obowiązkiem wynikającym z zapisów art. 250 ust. 10 ustawy z 20 lipca 2017r. Prawo wodne (tekst jednolity Dz. U. z 2021 r. poz. 2625 ze zm.) przedstawiam Radzie Powiatu roczne sprawozdanie z działań podejmowanych w roku 2022, na terenie powiatu pleszewskiego przez Państwowe Gospodarstwo Wodne Wody Polskie, Regionalny Zarząd Gospodarki Wodnej w Poznaniu, Zarząd Zlewni w Kaliszu, Nadzór Wodny Pleszew.

Do podstawowych zadań Nadzoru Wodnego należy w szczególności:

- a) prowadzenie Biura Obsługi Klienta (BOK) oraz biura podawczego w zakresie właściwości nadzoru wodnego,
- b) prowadzenie postępowań administracyjnych w zakresie zgłoszeń wodnoprawnych,
- c) prowadzenie postępowań administracyjnych w sprawach dotyczących zwolnienia od zakazu grodzenia nieruchomości przyległych do publicznych śródlądowych wód powierzchniowych,
- d) załatwianie skarg i wniosków, oraz prowadzenie ich rejestru,
- e) monitorowanie sytuacji na rzekach i ciekach naturalnych oraz informowanie Zarządu Zlewni o zagrożeniach w sytuacji wystąpienia ekstremalnych zjawisk hydrologicznych, prowadzenie współpracy z Centrum Operacyjnym Ochrony Przeciwpowodziowej RZGW,
- f) opiniowanie przekroczenia cieków, przepustów, lokalizacji budynków, wylotów z kanalizacji, stawów, ujęć wody, zbiorników wodnych i innych obiektów,
- g) dokonywanie okresowych przeglądów wód i urządzeń wodnych,
- h) współudział w przygotowywaniu planu w zakresie utrzymania wód, urządzeń wodnych, usuwania szkód oraz uzyskiwania wymaganych prawem decyzji pozwalających na prowadzenie prac utrzymaniowych,
- i) dokonywanie odczytów wskazań urządzeń pomiarowych,
- j) utrzymywanie i eksploatacja urządzeń wodnych oraz cieków naturalnych będących własnością Skarbu Państwa - PGW Wody Polskie oraz ich nadzór nad realizacją prac wykonywanych przez firmy zewnętrzne,
- k) współpraca z jednostkami samorządowymi oraz organami odpowiedzialnymi za ochronę środowiska i gospodarkę wodną w zakresie właściwości nadzoru wodnego,
- l) zapewnienie oznakowania, utrzymywania i kontroli szlaków żeglugowych na śródlądowych drogach wodnych,
- m) współudział w zakresie nadzoru nad wykonywaniem obowiązków użytkowników obwodów rybackich,
- n) współpraca w akcji powodziowej i szacowaniu szkód powodziowych,
- o) administrowanie obiektami nadzoru wodnego.

2. Obszar działania Nadzoru Wodnego wraz z mapą i krótką charakterystyką.

Nadzór Wodny Pleszew obejmuje swoim zasięgiem głównie powiat pleszewski, a także część powiatu kaliskiego, ostrowskiego i konińskiego. Całkowita powierzchnia obszaru objęta zasięgiem NW Pleszew wynosi 575 km².

Długość cieków na terenie administrowanym przez NW Pleszew wynosi 137,54 km. Ponadto na terenie NW Pleszew zlokalizowany jest 1 zbiornik retencyjny (gm. Gołuchów), 14 obiektów piętrzących (gm. Pleszew, Chocz, Gołuchów, Blizanów), krata na wlocie zaruwanego odcinka cieków Ner (gm. Pleszew).

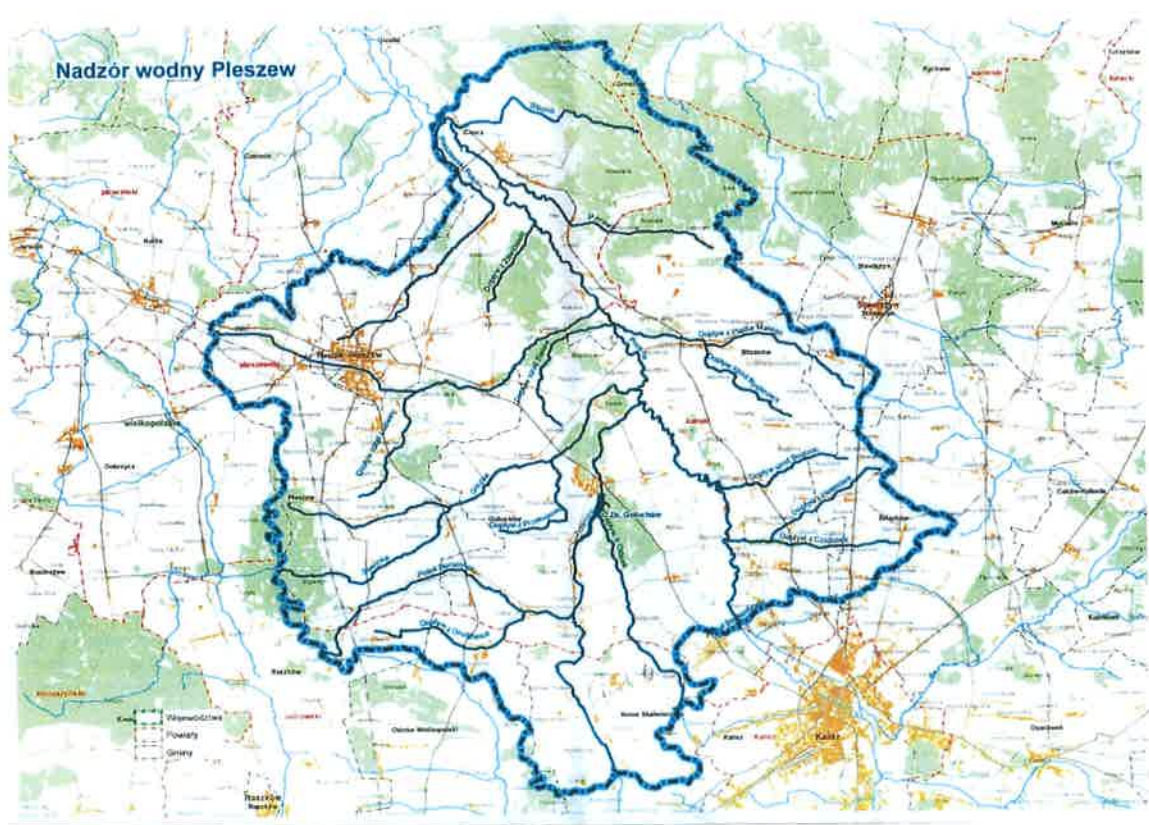

3. Zestawienie gmin znajdujących się na terenie działania Nadzoru Wodnego.

Zarząd Zlewni	Nadzór Wodny	Powiat	Gmina
Zarząd Zlewni w Kaliszu	Pleszew	pleszewski	Gołuchów (w części)
			Chocz (w części)
			Pleszew (w części)
			Czermin (w części)
		kaliski	Blizanów (w części)
		Żelazków (w części)	
		Stawiszyn (w części)	
		ostrowski	Nowe Skalmierzyce (w części)
		Raszków (w części)	
koniński	Grodziec (w części)		

4. Zakres prac wykonanych na terenie działania NW Pleszew na obszarze powiatu pleszewskiego.

L.p.	Gmina	Nazwa zrealizowanego zadania	Opis zadania	Wartość wykonanych prac
1	Pleszew, Chocz, Gołuchów, Nowe Skalmierzyce	Wykonanie bieżącej konserwacji cieków naturalnych w 2022r. – Zarząd Zlewni Kalisz – część 8 obiekt NER Nadzór Wodny Pleszew	Prace konserwacyjne i utrzymaniowe wód polegały na wykaszaniu i wygrabianiu porostów z dna i skarp następujących cieków: Ner - 15,5 km, Trzemna (Ciemna) – 10,6 km, Giszka – 15,2 km, Błotnia – 2,0 km, Parowa (Parowa Pilska) 6,0 km Pleszewski Potok (Kanał Grodziski) - 8,5 km	216 846,33 zł
2	Gołuchów, Pleszew, Chocz, Blizanów	Wykonanie bieżącej eksploatacji i utrzymania urządzeń wodnych w 2022 roku - Zarząd Zlewni Kalisz Część 5 – „Budowę piętrzące na terenie powiatu pleszewskiego - zlewnia rzeki Proсны oraz zbiornik wodny Gołuchów” -NW Pleszew.	Eksploatacją objęte były urządzenia wodne tj. zastawki, próg podpiętrzający, krata na wlocie rurociągu zarurowanego odcinka cieków Ner oraz zbiornik wodny Gołuchów. Prace eksploatacyjne obejmowały stały dozór, przegląd i obsługę ww. urządzeń wodnych oraz udrażnianie koryt, usuwanie zatorów, usuwanie powalonych drzew, rozbiórka tam bobrowych na ciekach.	25 813,20 zł
3	Gołuchów, Pleszew, Chocz, Blizanów	Wykonanie bieżącej eksploatacji i utrzymania urządzeń wodnych w 2022 roku – na terenie Zarząd Zlewni w Kaliszu Część 5 – Nadzór Wodny Pleszew	Eksploatacją objęte były urządzenia wodne tj. zastawki, próg podpiętrzający, krata na wlocie rurociągu zarurowanego odcinka cieków Ner oraz zbiornik wodny Gołuchów. Prace eksploatacyjne obejmowały stały dozór, przegląd i obsługę ww. urządzeń wodnych oraz udrażnianie koryt, usuwanie zatorów, usuwanie powalonych drzew, rozbiórka tam bobrowych na ciekach.	46 729,96 zł
4.	Gołuchów	Opracowanie ekspertyzy technicznej zgodnie z zaleceniami przeglądu 5-cio letniego oraz projektu robót remontowych wraz z kosztorysem dla Zbiornika Wodnego Gołuchów - ZZ Kalisz	Realizacja zadania polegała na wykonaniu ekspertyzy technicznej zgodnie z postanowieniem Wielkopolskiego Wojewódzkiego Inspektora nadzoru Budowlanego	78 720,00 zł

			w Poznaniu nr WIK.771.1.3.2022. MP	
5.	Gołuchów	Remont budowli na ciekach oraz zbiornikach wodnych na terenie ZZ Kalisz część 5 – NW Pleszew – Prace remontowe wynikające z zaleceń przeglądu 5-cio letniego na zbiorniku wodnym Gołuchów.	Realizacja zadania obejmowała m.in. montaż barierek przy wylocie stanowisko DW oraz przy schodach skarpowych stanowisko DW, wykonanie i montaż pomostów roboczych mnichów na zb. ekologicznym, konserwacja części metalowych, montaż znaków wodnych, wymiana blokady parkingowej.	86 000,00 zł
6	Czermin	Awaryjna zabudowa wyrw na rzece Prośnie wzdłuż drogi w m. Broniszewice w roku 2022 – NW Pleszew – ZZ Kalisz.	Realizacja zadania polegała na zabudowie wyrw tj. wykonanie opasek faszynowych, uzupełnienie ubytków gruntu, plantowanie skarpy, wykonanie palisady, wykonanie narzutu kamiennego, darniowanie.	41 772,84 zł
7.	Gołuchów	Przegląd sprężarkowni z wymianą filtra i oleju przy zbiorniku wodnym w Gołuchowie.	W ramach zleconych prac wykonano m.in. wymianę oleju, wymianę filtra powietrza, przeprowadzono pomiary drgań urządzenia, sprawdzono stan układu napędowego.	897,90 zł
8.	Gołuchów	Przeglądy techniczne instalacji elektrycznych, energetycznych, usługi elektryczne na terenie ZZ w Kaliszu - część 4 – Wykonanie przeglądu elektrycznego na zbiorniku wodnym Gołuchów z wykonaniem zaleceń wynikających z przeglądu 5-letniego na zbiorniku wodnym w Gołuchowie - NW Pleszew.	W ramach zleconych prac zainstalowano w rozdzielni głównej RG zabezpieczenia obwodu sterowania stycznika głównego i wymieniono istniejące złącza uziemienia przy rozdzielni RG na inne zapewniające prawidłowe połączenie.	2 214,00 zł
9.	Blizanów/Gołuchów	Przeglądy budowlane, roczne i pięcioletnie oraz kontrole okresowe obiektów hydrotechnicznych na terenie RZGW Poznań -	Realizacja zadania polegała na opracowaniu okresowej pięcioletniej kontroli stanu technicznego, bezpieczeństwa i przydatności do użytkowania	6 765,00 zł

		część 3 – ZZ KALISZ (rok 2022)	jazu Jastrzębniki oraz progę zlokalizowanych na rzece Proсна.	
--	--	-----------------------------------	---	--

5. Ilość spraw wpływających i prowadzonych przez Nadzór Wodny

Podstawa prawna: ustawa Prawo wodne z 20 lipca 2017r. (tekst jedn. Dz. U. z 2022r. poz. 2625 ze zm.)

Kwartał	Zgody wodnoprawne na podstawie art. 397 ust. 3 pkt 3 (w związku z art. 240 ust. 5 pkt 1)	Ilość spraw wpływających do NW (wnioski, skargi, inne)
I	11	133
II	9	161
III	18	124
IV	22	170
ROCZNIE	60	588