

**Państwowe Gospodarstwo
Wodne
Wody Polskie**
Nadzór Wodny w Pleszewie
ul. Poznańska 79
63-300 Pleszew

**SPRAWOZDANIE Z DZIAŁAŃ PODEJMOWANYCH NA TERENIE
NADZORU WODNEGO W PLESZEWIE
NA OBSZARZE POWIATU PLESZEWSKIEGO
ZA ROK 2020**

Pleszew, czerwiec 2021 rok

Spis treści:

- 1. Podstawa prawna sprawozdania.**
- 2. Obszar działania Nadzoru Wodnego wraz z mapą i krótką charakterystyką.**
- 3. Zestawienie gmin znajdujących się na terenie działania Nadzoru Wodnego.**
- 4. Zakres prac wykonanych na terenie działania Nadzoru Wodnego.**
- 5. Ilość i rodzaj spraw prowadzonych przez Nadzór Wodny.**

1. Podstawa prawna sprawozdania.

W związku z obowiązkiem wynikającym z zapisów art. 250 ust. 10 ustawy z 20 lipca 2017r. Prawo wodne (Dz. U. z 2021 r. poz. 624 ze zm.) przedstawiam Radzie Powiatu roczne sprawozdanie z działań podejmowanych w roku 2020, na terenie powiatu pleszewskiego przez Państwowe Gospodarstwo Wodne Wody Polskie, Regionalny Zarząd Gospodarki Wodnej w Poznaniu, Zarząd Zlewni w Kaliszu, Nadzór Wodny w Pleszewie.

Do podstawowych zadań Nadzoru Wodnego należy w szczególności:

- a) prowadzenie Biura Obsługi Klienta (BOK) oraz biura podawczego w zakresie właściwości nadzoru wodnego,
- b) prowadzenie postępowań administracyjnych w zakresie zgłoszeń wodnoprawnych,
- c) prowadzenie postępowań administracyjnych w sprawach dotyczących zwolnienia od zakazu grodzienia nieruchomości przyległych do publicznych śródlądowych wód powierzchniowych,
- d) załatwianie skarg i wniosków, oraz prowadzenie ich rejestru,
- e) monitorowanie sytuacji na rzekach i ciekach naturalnych oraz informowanie Zarządu Zlewni o zagrożeniach w sytuacji wystąpienia ekstremalnych zjawisk hydrologicznych, prowadzenie współpracy z Centrum Operacyjnym Ochrony Przeciwpowodziowej RZGW,
- f) opiniowanie przekroczenia cieków, przepustów, lokalizacji budynków, wylotów z kanalizacji, stawów, ujęć wody, zbiorników wodnych i innych obiektów,
- g) dokonywanie okresowych przeglądów wód i urządzeń wodnych,
- h) współudział w przygotowywaniu planu w zakresie utrzymania wód, urządzeń wodnych, usuwania szkód oraz uzyskiwania wymaganych prawem decyzji pozwalających na prowadzenie prac utrzymaniowych,
- i) dokonywanie odczytów wskazań urządzeń pomiarowych,
- j) utrzymywanie i eksploatacja urządzeń wodnych oraz cieków naturalnych będących własnością Skarbu Państwa - PGW Wody Polskie oraz ich nadzór nad realizacją prac wykonywanych przez firmy zewnętrzne,
- k) współpraca z jednostkami samorządowymi oraz organami odpowiedzialnymi za ochronę środowiska i gospodarkę wodną w zakresie właściwości nadzoru wodnego,
- l) zapewnienie oznakowania, utrzymywania i kontroli szlaków żeglugowych na śródlądowych drogach wodnych,
- m) współudział w zakresie nadzoru nad wykonywaniem obowiązków użytkowników obwodów rybackich,
- n) współpraca w akcji powodziowej i szacowaniu szkód powodziowych,
- o) administrowanie obiektami nadzoru wodnego.

2. Obszar działania Nadzoru Wodnego wraz z mapą i krótką charakterystyką.

Nadzór Wodny w Pleszewie obejmuje swoim zasięgiem głównie powiat pleszewski, a także część powiatu kaliskiego, ostrowskiego i konińskiego. Całkowita powierzchnia obszaru objęta zasięgiem NW Pleszew wynosi 575 km².

Długość cieków na terenie administrowanym przez NW Pleszew wynosi 137,54 km. Ponadto na terenie NW Pleszew zlokalizowany jest 1 zbiornik retencyjny (gm. Gołuchów), 14 obiektów piętrzących (gm. Pleszew, Chocz, Gołuchów, Blizanów), krata na wlocie zarurowanego odcinka cieków Ner (gm. Pleszew).

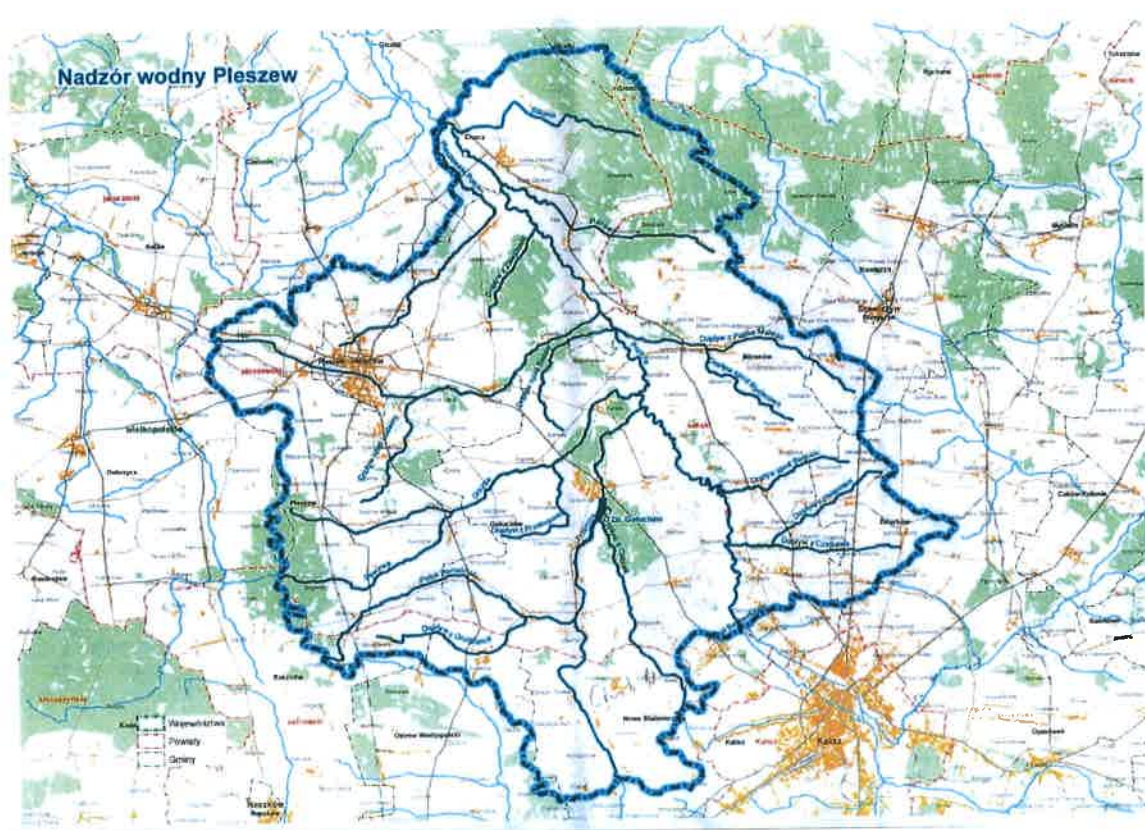

3. Zestawienie gmin znajdujących się na terenie działania Nadzoru Wodnego.

Zarząd Zlewni	Nadzór Wodny	Powiat	Gmina
Zarząd Zlewni w Kaliszu	Pleszew	Pleszewski	Gołuchów (w części)
			Chocz (w części)
			Pleszew (w części)
			Czermin (w części)
		Kaliski	Blizanów (w części)
			Żelazków (w części)
			Stawiszyn (w części)
		Ostrowski	Nowe Skalmierzyce (w części)
			Raszków (w części)
		Koniński	Grodziec (w części)

4. Zakres prac wykonanych na terenie działania NW Pleszew na obszarze powiatu pleszewskiego.

L.p.	Gmina	Nazwa zrealizowanego zadania	Opis zadania	Wartość wykonanych prac
1	Pleszew, Chocz, Gołuchów, Nowe Skalmierzyce	Wykonanie bieżącej konserwacji cieków naturalnych w 2020r. – Zarząd Zlewni Kalisz – Nadzór Wodny Pleszew – część 2 – obiekt NER.	Prace konserwacyjne i utrzymaniowe wód polegały na wykaszaniu, hakowaniu i wygrabianiu porostów z dna i skarp następujących cieków: Ner - 15,0 km, Ciemna B – 8,0 km, Błotnia – 5,0 km, Potok Pleszewski – 7,0 km, Parowa Pilska – 4,65 km	160 984,03zł
2	Gołuchów, Pleszew, Chocz,	Wykonanie bieżącej eksploatacji i utrzymania urządzeń wodnych w 2020r. - cz. 2 – Budowle piętrzące na terenie powiatu pleszewskiego i kaliskiego – zlewnia rzeki Proсны oraz zbiornik wodny Gołuchów, Nadzór Wodny Pleszew – Zarząd Zlewni Kalisz.	Eksploatacją objęte były zastawki w ilości 7 szt., krata na wlocie rurociągu zarurowanego odcinka cieku Ner oraz zbiornik retencyjny Gołuchów. Prace eksploatacyjne obejmowały stały dozór, przegląd i obsługę ww. urządzeń wodnych oraz udrażnianie koryt, usuwanie zatorów, usuwanie powalonych drzew, rozbiórka tam bobrowych na ciekach.	16 175,26 zł
3	Gołuchów, Blizanów, Chocz, Pleszew	Wykonywanie bieżącej eksploatacji i utrzymania w części zamówienia nr 5/II Budowle piętrzące na terenie powiatu pleszewskiego i kaliskiego – zlewnia rzeki Proсны oraz zbiornik wodny Gołuchów – NW Pleszew, ZZ Kalisz.	Eksploatacją objęte były zastawki w ilości 7 szt., krata na wlocie rurociągu zarurowanego odcinka cieku Ner, zbiornik retencyjny Gołuchów, próg podpiętrżający. Prace eksploatacyjne obejmowały stały dozór, przegląd i obsługę ww. urządzeń wodnych oraz udrażnianie koryt, usuwanie zatorów, usuwanie powalonych drzew, rozbiórka tam bobrowych na ciekach.	44 225,41 zł
4.	Chocz	Remont mechanizmu wyciągowego na zastawce na cieku Błotnia A – Nadzór Wodny Pleszew – Zarząd Zlewni Kalisz.	Realizacja zadania polegała na remoncie uszkodzonego mechanizmu wyciągowego zastawki tj. brak kierownicy umożliwiającej regulowanie wysokości zasowy.	3 444,84 zł

5. Ilość spraw wpływających i prowadzonych przez Nadzór Wodny

Podstawa prawna: ustawa Prawo wodne z 20 lipca 2017r. (Dz. U. z 2021r. poz. 624 ze zm.)

Kwartał	Zgody wodnoprawne na podstawie art. 397 ust. 3 pkt 3 (w związku z art. 240 ust. 5 pkt 1)	Ilość spraw wpływających do NW (wnioski, skargi, inne)
I	39	196
II	23	148
III	19	188
IV	5	138
ROCZNIE	86	670

KIEROWNIK
Magdalena Bartczak
Magdalena Bartczak

KIEROWNIK
Magdalena Białoszka