



Państwowe
Gospodarstwo Wodne
Wody Polskie

BR.0002.12.2022

**Państwowe Gospodarstwo
Wodne**

Wody Polskie

Nadzór Wodny w Pleszewie

ul. Poznańska 79

63-300 Pleszew

**SPRAWOZDANIE Z DZIAŁAŃ PODEJMOWANYCH NA TERENIE
NADZORU WODNEGO W PLESZEWIE
NA OBSZARZE POWIATU PLESZEWSKIEGO
ZA ROK 2021**

Pleszew, maj 2022 rok

Spis treści:

- 1. Podstawa prawna sprawozdania.**
- 2. Obszar działania Nadzoru Wodnego wraz z mapą i krótką charakterystyką.**
- 3. Zestawienie gmin znajdujących się na terenie działania Nadzoru Wodnego.**
- 4. Zakres prac wykonanych na terenie działania Nadzoru Wodnego.**
- 5. Ilość i rodzaj spraw prowadzonych przez Nadzór Wodny.**

1. Podstawa prawna sprawozdania.

W związku z obowiązkiem wynikającym z zapisów art. 250 ust. 10 ustawy z 20 lipca 2017r. Prawo wodne (Dz. U. z 2021 r. poz. 2233 z zm.) przedstawiam Radzie Powiatu roczne sprawozdanie z działań podejmowanych w roku 2021, na terenie powiatu pleszewskiego przez Państwowe Gospodarstwo Wodne Wody Polskie, Regionalny Zarząd Gospodarki Wodnej w Poznaniu, Zarząd Zlewni w Kaliszu, Nadzór Wodny w Pleszewie.

Do podstawowych zadań Nadzoru Wodnego należy w szczególności:

- a) prowadzenie Biura Obsługi Klienta (BOK) oraz biura podawczego w zakresie właściwości nadzoru wodnego,
- b) prowadzenie postępowań administracyjnych w zakresie zgłoszeń wodnoprawnych,
- c) prowadzenie postępowań administracyjnych w sprawach dotyczących zwolnienia od zakazu grodzienia nieruchomości przyległych do publicznych śródlądowych wód powierzchniowych,
- d) załatwianie skarg i wniosków, oraz prowadzenie ich rejestru,
- e) monitorowanie sytuacji na rzekach i ciekach naturalnych oraz informowanie Zarządu Zlewni o zagrożeniach w sytuacji wystąpienia ekstremalnych zjawisk hydrologicznych, prowadzenie współpracy z Centrum Operacyjnym Ochrony Przeciwpowodziowej RZGW,
- f) opiniowanie przekroczenia cieków, przepustów, lokalizacji budynków, wylotów z kanalizacji, stawów, ujęć wody, zbiorników wodnych i innych obiektów,
- g) dokonywanie okresowych przeglądów wód i urządzeń wodnych,
- h) współudział w przygotowywaniu planu w zakresie utrzymania wód, urządzeń wodnych, usuwania szkód oraz uzyskiwania wymaganych prawem decyzji pozwalających na prowadzenie prac utrzymaniowych,
- i) dokonywanie odczytów wskazań urządzeń pomiarowych,
- j) utrzymywanie i eksploatacja urządzeń wodnych oraz cieków naturalnych będących własnością Skarbu Państwa - PGW Wody Polskie oraz ich nadzór nad realizacją prac wykonywanych przez firmy zewnętrzne,
- k) współpraca z jednostkami samorządowymi oraz organami odpowiedzialnymi za ochronę środowiska i gospodarkę wodną w zakresie właściwości nadzoru wodnego,
- l) zapewnienie oznakowania, utrzymywania i kontroli szlaków żeglugowych na śródlądowych drogach wodnych,
- m) współudział w zakresie nadzoru nad wykonywaniem obowiązków użytkowników obwodów rybackich,
- n) współpraca w akcji powodziowej i szacowaniu szkód powodziowych,
- o) administrowanie obiektami nadzoru wodnego.

2. Obszar działania Nadzoru Wodnego wraz z mapą i krótką charakterystyką.

Nadzór Wodny w Pleszewie obejmuje swoim zasięgiem głównie powiat pleszewski, a także część powiatu kaliskiego, ostrowskiego i konińskiego. Całkowita powierzchnia obszaru objęta zasięgiem NW Pleszew wynosi 575 km².

Długość cieków na terenie administrowanym przez NW Pleszew wynosi 137,54 km. Ponadto na terenie NW Pleszew zlokalizowany jest 1 zbiornik retencyjny (gm. Gołuchów), 14 obiektów piętrzących (gm. Pleszew, Chocz, Gołuchów, Blizanów), krata na wlocie zaruwanego odcinka cieu Ner (gm. Pleszew).

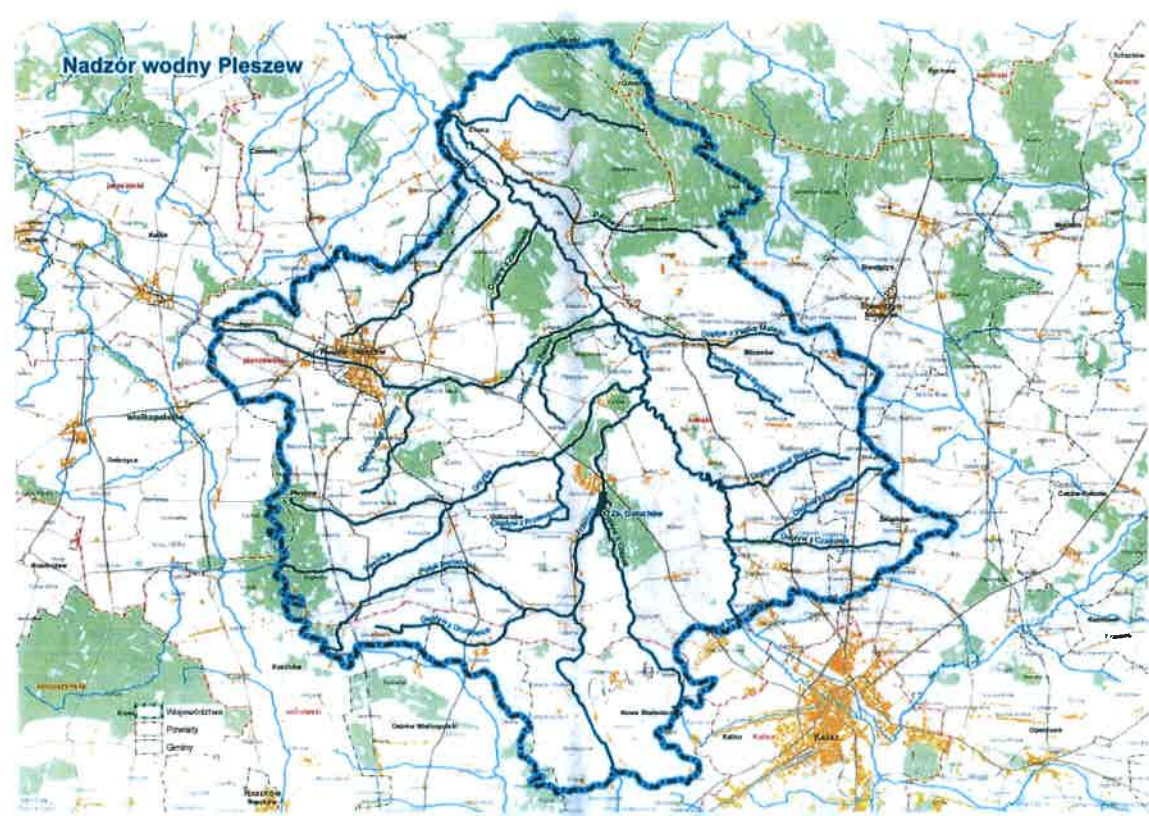

3. Zestawienie gmin znajdujących się na terenie działania Nadzoru Wodnego.

Zarząd Zlewni	Nadzór Wodny	Powiat	Gmina
Zarząd Zlewni w Kaliszu	Pleszew	Pleszewski	Gołuchów (w części)
			Chocz (w części)
			Pleszew (w części)
			Czermin (w części)
		Kaliski	Blizanów (w części)
			Żelazków (w części)
			Stawiszyn (w części)
		Ostrowski	Nowe Skalmierzyce (w części)
			Raszków (w części)
		Koniński	Grodziec (w części)

4. Zakres prac wykonanych na terenie działania NW Pleszew na obszarze powiatu pleszewskiego.

L.p.	Gmina	Nazwa zrealizowanego zadania	Opis zadania	Wartość wykonanych prac
1	Pleszew, Chocz, Gołuchów, Nowe Skalmierzyce	Wykonanie bieżącej konserwacji cieków naturalnych w 2021r. – Zarząd Zlewni Kalisz – część nr 12 Nadzór Wodny Pleszew obiekt CIEMNA.	Prace konserwacyjne i utrzymaniowe wód polegały na wykaszaniu i wygrabianiu porostów z dna i skarp następujących cieków: Ner - 7,55 km, Trzemna (Ciemna) – 8,5 km, Giszka – 7,0 km, Błotnia A – 3,5 km, Parowa Pilska – 3,0 km	103 257,35zł
2	Gołuchów, Pleszew, Chocz, Blizanów	Wykonanie bieżącej eksploatacji i utrzymania urządzeń wodnych w 2021r.- Zarząd Zlewni Kalisz w części zamówienia nr 5 – „ Budowle piętrzące na terenie powiatu pleszewskiego- zlewnia rzeki Proсны oraz zbiornik wodny Gołuchów” -NW Pleszew – Zarząd Zlewni Kalisz.	Eksploatacją objęte były urządzenia wodne tj. zastawki, próg podpiętrżający, krata na wlocie rurociągu zarurowanego odcinka cieku Ner oraz zbiornik wodny Gołuchów. Prace eksploatacyjne obejmowały stały dozór, przegląd i obsługę ww. urządzeń wodnych oraz udrażnianie koryt, usuwanie zatorów, usuwanie powalonych drzew, rozbiórka tam bobrowych na ciekach.	42 697,84 zł
3	Gołuchów, Blizanów,	Naprawa uszkodzonej bariery ochronnej na jazie na rzece Prośnie w km 52+600 w m. Jastrzębniki -NW Pleszew-ZZ Kalisz.	Realizacja zadania polegała na wykonaniu prac naprawczych uszkodzonej bariery ochronnej na jazie na rzece Prośnie w km 52+600.	1 230,00 zł
4.	Pleszew	Awaryjna naprawa umocnień skarp na cieku Ner – NW Pleszew – ZZ Kalisz.	Realizacja zadania polegała na naprawie umocnień skarp cieku tj. ponowne ułożenie wymytej i brakującej trylinki, uzupełnienie ubytków gruntu, usunięcie zamulisk z dna i umocnień.	9 660,95 zł
5.	Pleszew	Awaryjna zabudowa osuwiska na skarpi cieku Ner – NW Pleszew -ZZ Kalisz	Realizacja zadania polegała na zabudowie powstałego osuwiska na skarpi poprzez jej plantowanie, uzupełnienie ubytków gruntu, wykonanie opaski z kieszki faszynowej, obsianie skarpy trawą.	10 835,72

6	Czermin	Awaryjna zabudowa wyrwy na rzece Prośnie wzdłuż drogi w m. Broniszewice – NW Pleszew – ZZ Kalisz.	Realizacja zadania polegała na zabudowie wyrwy tj. wykonanie opasek faszynowych, uzupełnienie ubytków gruntu, plantowanie skarpy, wykonanie palisady, wykonanie narzutu kamiennego, darniowanie.	44 986,40
7.	Pleszew Chocz	Roboty remontowe na budowach piętrzących - ZZ Kalisz część 2 – Nadzór Wodny Pleszew.	Realizacja zadania polegała na remoncie budowli piętrzącej nr 49-3 na cieku Błotnia oraz budowli nr 48-2 na cieku Potok Pleszewski (Kanał Grodziski). Roboty obejmowały m.in. uzupełnienie ubytków w konstrukcji betonowej, uzupełnianie elementów metalowych, wykonanie zasuwy drewnianej, zakup i montaż śruby wyciągowej wraz kierownicą.	22 309,84 zł
8.	Gołuchów	Wymiana łąt wodowskazowych na zbiornikach wodnych - ZZ Kalisz” cz. 1 Nadzór Wodny Pleszew Wymiana łąty na zbiorniku wodnym Gołuchów.	Realizacja zadania polegała na wymianie łąty wodowskazowej na zbiorniku wodnym w Gołuchowie na stanowisku Górnej Wody.	2 398,50 zł
9.	Gołuchów	Przeгляд sprężarkowni z wymianą filtra i oleju przy zbiorniku wodnym w Gołuchowie.	W ramach zleconych prac wykonano m.in. wymianę oleju, wymianę filtra powietrza, przeprowadzono pomiary drgań urządzenia, sprawdzono stan układu napędowego	738,00 zł
10.	Gołuchów	Okresowa kontrola 5-cio letnia stanu technicznego zbiornika wodnego Gołuchów – NW Pleszew – ZZ Kalisz.	Realizacja zadania polegała na opracowaniu okresowej 5-cio letniej kontroli stanu technicznego, bezpieczeństwa i przydatności do użytkowania zbiornika wodnego Gołuchów zlokalizowanego na rzece Trzemna (Ciemna).	41 512,50 zł
11.	Gołuchów Blizanów	Projekt zabudowy wyrw wraz z oszacowaniem kosztów na rzece Prośnie – NW Pleszew – ZZ Kalisz.	Realizacja zadania polegała na opracowaniu dokumentacji na zabudowę wyrw na rzece Prośnie w miejscowości Kurza gm. Blizanów i Jedlec gm. Gołuchów.	24 249,43 zł

5. Ilość spraw wpływających i prowadzonych przez Nadzór Wodny

Podstawa prawna: ustawa Prawo wodne z 20 lipca 2017r. (Dz. U. z 2021r. poz. 2233 z zm.)

Kwartał	Zgody wodnoprawne na podstawie art. 397 ust. 3 pkt 3 (w związku z art. 240 ust. 5 pkt 1)	Ilość spraw wpływających do NW (wnioski, skargi, inne)
I	19	179
II	10	171
III	16	199
IV	11	163
ROCZNIE	56	712

KIEROWNIK
Magdalena Bartczak
Magdalena Bartczak